

インピット

INPIT 京都府 知財総合支援窓口

知財に関するお悩み
お気軽にご相談ください！

新たに発明せる横笛を
勝手に広められとうない

商標

余の考案したこの御札
同じ名前で売っている
陰陽師がおるのう

特許

意匠

苦労して仕立てた
この唐衣
我が家ばかりの
文様なれど

眩しうないよだ
顔の映える冠飾りを
考へけれど

実用新案

相談無料

秘密厳守

～ 開設時間 ～

月曜日から金曜日（祝祭日、年末年始を除く）※事前予約制です。

9:00～12:00 13:00～17:00

まずは、お問い合わせください。

075-326-0066

（窓口直通）



INPIT 京都府

検索

受託機関

一般社団法人京都発明協会

詳細はホームページを御覧ください。

お気軽に
ご相談
ください。



「INPIT京都府知財総合支援窓口」では
特許や商標など知的財産に関するさまざまな悩み・課題
について幅広く相談を受け付け、窓口で常駐する支援担
当者のほか高度な専門性を必要とする相談は、知財専門
家（弁理士・弁護士等）や支援機関と連携して協働で支援
を行います！

相談無料

秘密厳守

中小企業
ベンチャー企業等

INPIT京都府知財
総合支援窓口

中小企業支援機関

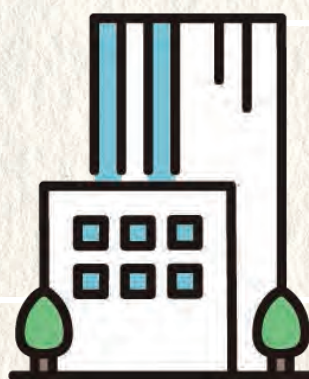

相談

支援

課題解決に向けて
ワンストップ
サービスによる
幅広い相談に対応

連携

連携



知財専門家

（弁理士・弁護士等）

専門性の高い相談の場合は、弁理士・弁理士・デザイン専門家・ブランド専門家・海外知財専門家等も支援します。

知財に関する悩みや課題に対し「INPIT京都府知財総合支援窓口」が親切丁寧にご相談に応じます！

例えば…

- 商品や店舗名を考えたけど、この後どうすればいいの？
- 特許や商標の手続きは自分でできるの？
- うちの商品が模倣されているのではないかと心配
- 海外へ商品を売りたいがわからないことが多い
- 他社から警告を受けてしまった
- 「社外秘」の情報、どう管理すればいいの？
- ビジネス契約（共同開発等）にどう対応したらいいの？

等

●知財に関するご相談について、まずは、お電話ください！！

〈ご相談のながれ〉

1

相談予約

電話

2

相談

対面・WEB
メール・電話

3

必要に応じて
知財専門家等
支援

・弁理士、弁護士等専門家の相談支援
・派遣専門家による訪問支援
・中小企業支援機関との連携支援等

INPIT 京都府知財総合支援窓口の支援事例

【ことことビール株式会社】

相談のきっかけ

2021年11月に、木津川市商工会とINPIT京都府知財総合支援窓口が共催して開設した知財相談の臨時窓口に来られたのが最初です。クラフトビールの醸造申請と並行して自社のビールに使用する商標の出願申請をしたいとの相談でした。当日は、専門家（弁理士）も交えて最適な商標が取得できるように検討を行いました。

支援概要

商標制度の理解から出願等を専門家を活用して支援し、2022年7月にビールとその関連商品を指定商品として「ことことBEER」の文字入りの自社ロゴを商標登録することができました。また、他の商標や意匠、マーケティングに関してもアドバイスいたしました。さらに、並行して特別なビールに使用するラベルを大学の協力を得て学生に創作してもらい、その著作権取得について、著作権の譲渡契約を専門家（弁理士）と共に支援しました。

支援成果

同社は、2022年5月からクラフトビールの販売を開始し、自社に併設したバブ、ネット販売、大手スーパーや百貨店でのオンライン販売など積極的に販路拡大を行い、京都山城エリアの地域活性化にも寄与しています。さらに、開業1周年を迎えた2023年5月からは、クラウドファンディングでの販売にトライし目標達成と共に新商品開発や知財権取得を進めています。



企業コメント

開業の販売開始前から相談をして本当によかったと感じています。知識のない知財について、初心者にもわかりやすいように一から懇切丁寧にアドバイスをいただきました。アドバイスをもとに商標登録や著作権を取得できたことで、自信を持って販売に取り組んでいます。

支援担当者コメント

選び抜かれたホップや麦芽、丁寧な手作りの醸造の良さを活かして、薫り高く味わい深い本格クラフトビールを継続して製造・販売されています。知財権の意識も高くマーケティングも積極的で今後ますます事業拡大されていくことを期待しています。

お問い合わせ

ことことビール株式会社

電話：0774-39-7350

<https://kotokotobeer.com/>



【TRG株式会社】

相談のきっかけ

同社が2017年9月に出願した実用新案の対応に関してINPIT京都府知財総合支援窓口相談に来られたのが最初です。この相談をきっかけにリフロー炉及びこれに使用する主要部材の実用新案権を当窓口の支援のもとに6件取得されています。

支援概要

2022年にはさらに実用的なリフロー炉を考案され、当窓口の支援のもと、同社自ら先行技術調査を行い、考案の内容を明確にして2件の実用新案権を取得されました。また、協同で製造をしている会社から同社に要望があり、実用新案権を共有する譲渡契約及び技術支援や主要部品の供給の契約を締結することになりました。当窓口では専門家（弁理士）を活用して支援し、その結果、電子部品等を実装するリフロー炉の製造・販売を開始することができました。

支援成果

同社はこれらの契約により知財権に基づく売上げと利益を得ています。なお、2023年からは、高効率・低消費電力のリフロー炉の詳細な構成を考案し、日本と海外で同時に実用新案の出願を行い、他社と協同で製造・販売を開始する予定で進めています。このリフロー炉は、加熱用の加熱板と雰囲気気の流れ制御の構成を工夫したことで、効率的な熱利用を実現できます。



企業コメント

以前の事業は大メーカーを頼りに行っていたのですが、小規模ながら独自の装置の開発を再度始めたので、開発の権利等を確保したく、INPIT京都府知財総合支援窓口相談させていただきました。今回、同窓口の御協力で目標とするリフロー炉の実用新案をまとめ、また、共同開発先の御協力で目標とするリフロー炉が完成しました。リフロー炉を始めとして、硬化炉や各熱炉の設計等依頼をお待ちしております。

支援担当者コメント

同社は機械設計が得意で常に工夫を重ねながら装置の完成を進められています。原理原則を基礎に実用性や作業性も考慮して安全でパフォーマンスの高い装置を実現しています。グローバルに多くの方が高効率リフロー炉を利用されることを期待いたします。

お問い合わせ

TRG株式会社 電話：080-3783-0888 メールアドレス m.innovation@iris.eonet.ne.jp



支援担当者の紹介



中里 兼次



吉川 昭男



植田 あけみ



今井 由喜夫



大坪 隆司



小倉 一郎



大嶋 敏也



原 伸郎

相談窓口

京都産業21 北部支援センター（京丹後市）

2024年6月28日 ☎ 2024年11月29日 ☎ 13:30～16:30

舞鶴商工会議所

2024年11月22日 ☎ 2025年3月7日 ☎ 13:30～16:30

福知山商工会議所

2024年7月4日 ☎ 2024年11月7日 ☎ 13:30～16:30

綾部商工会議所

2024年7月19日 ☎ 2024年12月13日 ☎ 13:30～16:30

京北商工会

2024年9月27日 ☎ 13:30～16:30

亀岡商工会議所

2024年8月2日 ☎ 2025年1月24日 ☎ 13:30～16:30

宇治商工会議所

2024年8月23日 ☎ 2025年2月14日 ☎ 13:30～16:30

京都産業21 けいはんな支所 けいはんなオープンイノベーションセンター「KICK」

2024年5月17日 ☎ 2024年10月18日 ☎ 13:30～16:30

常設窓口

京都リサーチパーク

月曜日～金曜日（祝祭日、年末年始を除く）

9:00～12:00 13:00～17:00



毎週水曜日

京都経済センター（四条烏丸）

毎週水曜日（5/1、8/14、1/1、3/26を除く）

13:30～16:30



常設窓口は京都リサーチパーク内の京都発明協会に設置しています。また、四条烏丸及び京都市内8ヶ所に臨時窓口を開設し、当該地域周辺の方々の相談に対応します。

事前予約制

075-326-0066

（INPIT京都府知財総合支援窓口）

ご希望の方はまずは
お電話ください！



アクセス

- 鉄 道：JR丹波口駅下車徒歩約5分
- バ ス：京都リサーチパーク前 下車徒歩約4分
- 駐車場：京都リサーチパーク東地区
地下有料駐車場



INPIT京都府知財総合支援窓口

TEL: 075-326-0066 (INPIT京都府窓口直通)

受託機関：一般社団法人京都発明協会

〒600-8813 京都市下京区中堂寺南町134 京都リサーチパーク内 東地区京都府産業支援センター 2階
TEL: 075-315-8686 (代表) FAX: 075-321-8374 <https://kyoto-hatsumei.com/>