

知的財産権の種類

知的創作物についての権利等

- 特許権 (特許法)**
 - 「発明」を保護
 - 出願から20年(一部25年に延長)
 - 実用新案権 (実用新案法)**
 - 物品の形状等の考案を保護
 - 出願から10年
 - 意匠権 (意匠法)**
 - 物品、建築物、画像のデザインを保護
 - 出願から25年
 - 著作権 (著作権法)**
 - 文芸、学術、美術、音楽、プログラム等の精神的作品を保護
 - 死後70年(法人は公表後70年、映画は公表後70年)
 - 回路配置利用権 (半導体集積回路の回路配置に関する法律)**
 - 半導体集積回路の回路配置の利用を保護
 - 登録から10年
 - 育成者権 (種苗法)**
 - 植物の新品種を保護
 - 登録から25年(樹木30年)
- (技術上、営業上の情報)
- 営業秘密 (不正競争防止法)**
 - ノウハウや顧客リストの盗用など不正競争行為を規制

営業上の標識についての権利等

- 商標権 (商標法)**
 - 商品・サービスに使用するマークを保護
 - 登録から10年(更新あり)
 - 商号 (商法等)**
 - 商号を保護
 - 商品等表示 (不正競争防止法)**
 - 周知・著名な商標等の不正使用を規制
 - 地理的表示(GI) (特定農林水産物の名称の保護に関する法律)**
 - 品質、社会的評価その他の確立した特性が産地と結びついている産品の名称を保護
 - 地理的表示(GI) (酒税の保全及び酒類業組合等に関する法律)**
 - 品質、社会的評価その他の確立した特性が産地と結びついている産品の名称を保護
- 特許権、実用新案権、意匠権、商標権の総称** **産業財産権**

知的財産権のうち、特許権、実用新案権、意匠権及び商標権の4つを「産業財産権」といい、**特許庁が所管**しています。



出典:特許庁ウェブサイト「2025年度知的財産権制度入門テキストをもとに株式会社クラフィット作成」
(https://www.jpo.go.jp/news/shinchaku/event/seminer/text/2024_nyumon.html)

産業財産権の例



- 開け閉めしやすいフタの形状** **実用新案権**
物品の構造、形状に係る考案を保護
- 特徴的なデザイン** **意匠権**
物品のデザインを保護
- 炊飯技術** **特許権**
物、方法、製造方法の発明を保護
- ブランド名** **商標権**
商品やサービスに使用するマーク(文字、図形等)を保護

知的財産、知的資産のイメージ

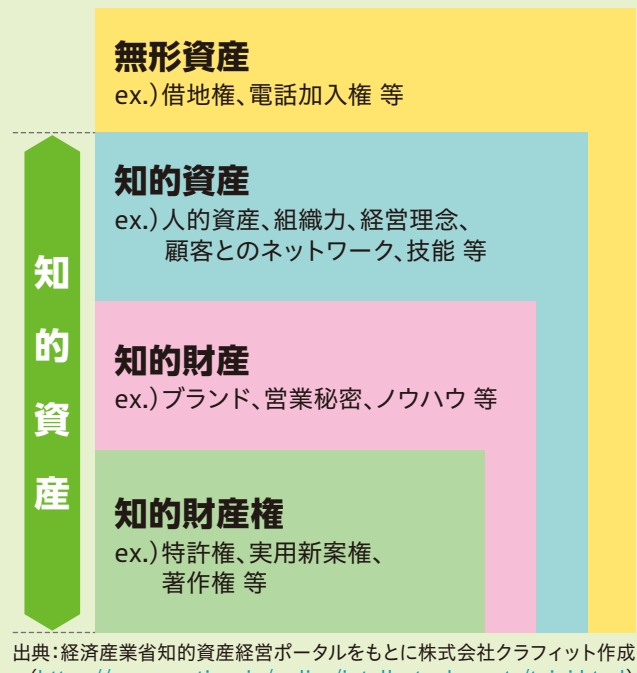

- 無形資産**
ex.) 借地権、電話加入権等
- 知的資産**
ex.) 人的資産、組織力、経営理念、顧客とのネットワーク、技能等
- 知的財産**
ex.) ブランド、営業秘密、ノウハウ等
- 知的財産権**
ex.) 特許権、実用新案権、著作権等

出典:経済産業省知的資産経営ポータルをもとに株式会社クラフィット作成
(https://www.meti.go.jp/policy/intellectual_assets/teigi.html)

相談無料

秘密厳守

知財総合支援窓口 大村市

毎週 月～金曜日 受付時間 9:00～17:00 (12:00～13:00を除く)

(一社)長崎県発明協会
TEL 0957-46-6230
大村市池田2丁目1303-8 長崎県工業技術センター内

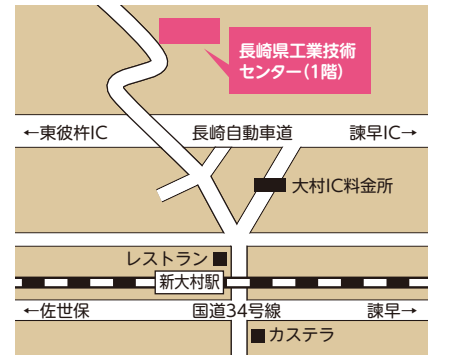

出張支援窓口 長崎市

毎月3回 水曜日
受付時間 10:00～16:00 (12:00～13:00を除く)

第2・4水曜日 長崎県ビジネス支援プラザ 長崎市出島町2-11 (出島交流会館8F)

第3水曜日 長崎県よろず支援拠点 長崎市桜町4-1 (商工会館9F)

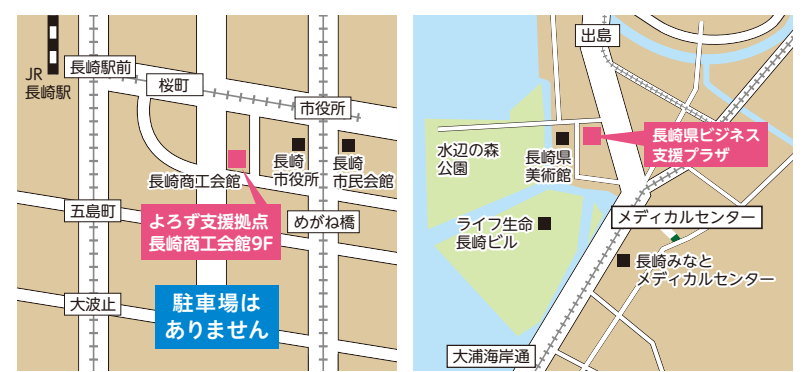

出張支援窓口 佐世保市

毎月2回 金曜日
受付時間 10:00～16:00 (12:00～13:00を除く)

佐世保市産業支援センター 2階商談室
佐世保市松浦町5-1
※開催日程はホームページか電話でご確認ください



※いずれの窓口も土日祝日・年末年始はお休みです。

INPIT長崎県知財総合支援窓口は大村市の他に、長崎市(水曜)、佐世保市(金曜)に出張支援窓口を開設し、支援担当が皆様のご相談をお受けします。また、専門性の高い課題など必要に応じて専門家(弁理士・弁護士)を交えて無料で相談できる体制を整えております。

専門家の常駐日程(予約制)はホームページをご覧ください。下記までお問い合わせください。

お問い合わせ先

INPIT長崎県知財総合支援窓口 TEL.0957-46-6230

受託機関:一般社団法人 長崎県発明協会 開設時間 9:00～17:45(12:00～13:00を除く)
大村市池田2丁目1303-8 長崎県工業技術センター内
協会代表 TEL. 0957-52-1144 ホームページ <https://chizai-portal.inpit.go.jp/madoguchi/nagasaki/>
FAX. 0957-52-1145 E-mail: chizaimadoguchi@hyper.ocn.ne.jp

長崎県知財総合支援窓口 検索



独立行政法人 工業所有権情報・研修館(INPIT/インピット)事業

リサイクル適性(A)
この印刷物は、印刷用の紙へリサイクルできます。

INPIT長崎県知財総合支援窓口

INPIT(インピット)は、知的財産活用を無料でお手伝いする公的機関(独)工業所有権情報・研修館の略称です



こんなお悩みありませんか?

製造方法を社内だけの秘密にしたいけど...

パッケージのデザインを真似されたくないけど...

発明した物で特許をとりたいけど...

ネット販売を始めたら他社から商標権侵害の警告書が送られてきたけど...

新しい商品のロゴがほかのブランドと似ている気がするけど...

どうしたらいいのかわからない

秘密厳守 相談無料 企業訪問支援 専門家派遣

まずはお気軽にお電話を 相談直通

0957-46-6230

私たちがお手伝いします!



渡辺 正弘 坂本 亜希
支援担当者
岡本 美砂 古賀 貞博

こんな時は知財総合支援窓口へ

| | チェックポイント | ✓ |
|------------------------|---|-------------------------------------|
| 新商品を 開発・販売 | パッケージ等 発注前に必ず確認を! 商品名・ロゴマーク・デザインなどの 他社の権利（侵害）確認はしましたか？ | <input checked="" type="checkbox"/> |
| | 他者が商標権を先にとってしまったら、商品名や ロゴマークが使えなくなる可能性もあります 商標を権利化しない時の リスクは検討しましたか？ | <input checked="" type="checkbox"/> |
| | 他社権利の有無（先行技術調査）は確認しましたか？ (侵害回避、無駄な研究開発の回避、最新技術の情報収集) | <input checked="" type="checkbox"/> |
| | 新規性は確保されていますか？ (出願前に守秘義務のない人に開示していないか、SNS・新聞取材等) | <input checked="" type="checkbox"/> |
| 自社の (見えない) 強みを強化 | IPランドスケープ 経営戦略・事業戦略の立案・意思決定に 知財情報を活用しませんか？ | <input checked="" type="checkbox"/> |
| | 知財戦略をたてていますか？ ブランド戦略やオープンクローズ戦略を 検討しましたか？ | <input checked="" type="checkbox"/> |
| 共同研究 開発 | 社内の営業秘密管理体制はできていますか？ (退職者等から情報が漏れることの無いよう誓約書等をもらっていますか？) | <input checked="" type="checkbox"/> |
| | 職務発明規程の整備はできていますか？ (社員のモチベーション向上) | <input checked="" type="checkbox"/> |
| 海外進出 | 契約等情報流出の回避はできていますか？ (秘密保持・共同研究・共同出願) | <input checked="" type="checkbox"/> |
| | 成果物（特許等）の取り扱いについての取決め等はできていますか？ | <input checked="" type="checkbox"/> |
| | リスク回避や海外での知財契約等の問題はないですか？ | <input checked="" type="checkbox"/> |
| | 海外での展示会に出展する場合の留意点は確認しましたか？ | <input checked="" type="checkbox"/> |
| | 海外での権利取得について専門家に相談しましたか？ (模倣品対策) | <input checked="" type="checkbox"/> |

1つでも気になることがあればお気軽にご相談ください

TEL.0957-46-6230

様々な支援機関や専門家と連携してサポートします

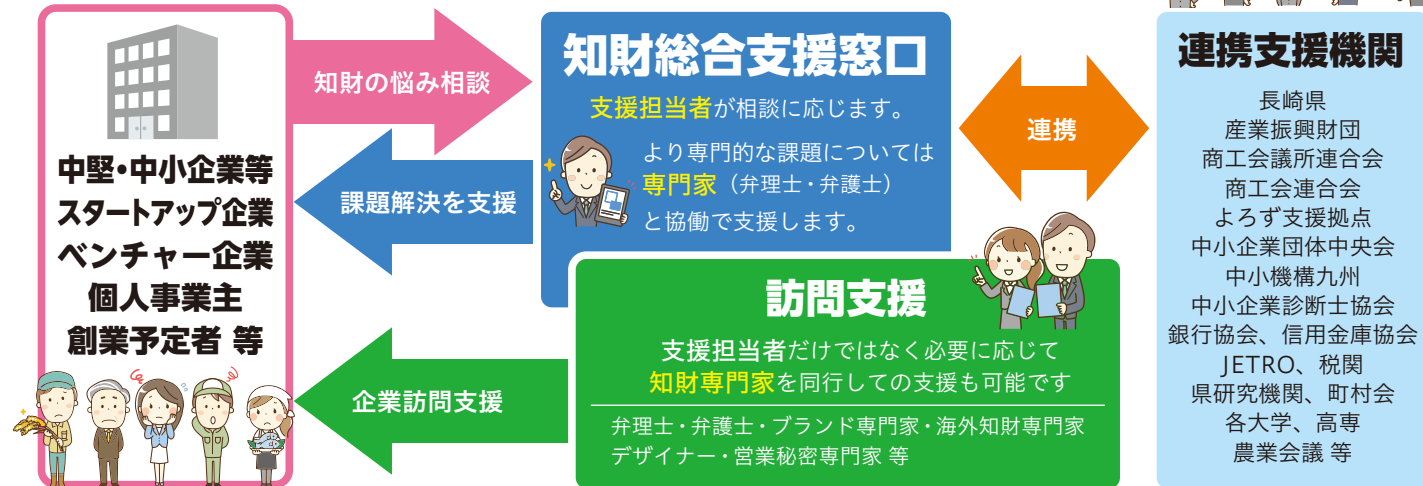

長崎県内 企業等への 支援事例紹介

年間相談件数 (R7実績・長崎県内)

2,000以上

知財区分毎の相談比率 (R7年度)

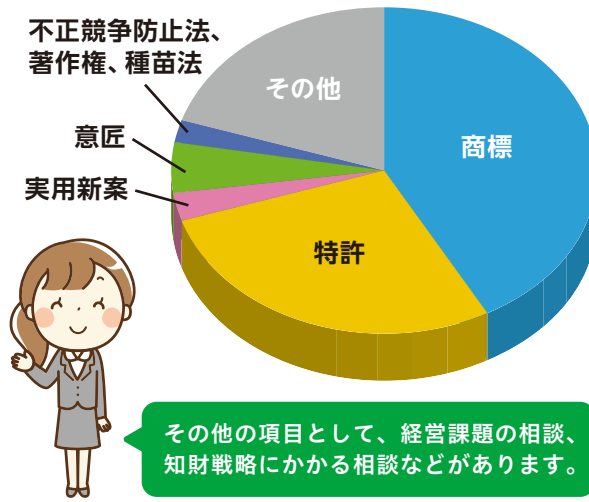

株式会社栗原ねぎ

雲仙市

- 事業内容
農産物製造・販売
- 設立/2004年
- 従業員数/15名

テーマ

農産物のブランド化及び
海外展開支援

商標

海外
展開

ブランド
戦略

支援の
きっかけ

同社は、ねぎの生産に特化し生産増を目指されていましたが、さらなる売上げアップのためには、「栗原ねぎ」を商標として権利化しブランド化できないものかと考え、知財総合支援窓口へ相談されました。名前とねぎの組み合わせがはたして商標登録可能か等が課題でした。

支援の
結果

よろず支援拠点及び専門家（弁理士）との幾度の連携支援を踏まえて商標登録が完了し長崎県雲仙市ブランドにも認定されました。輸出先の検討についてはジェット口と連携し、商標の外国出願については専門家（弁理士）を交え権利化の可能性について検討した結果、シンガポール、香港の商標登録が完了しました。ブランド力の向上により今後さらなる売り上げアップが期待されます。

商標登録第6216963号、第6704570号、第6804118号、第6874083号



有限会社 牛蒡餅本舗 熊屋

平戸市

- 事業内容
菓子製造販売
- 設立/1973年
- 従業員数/18名

テーマ

海外展開における
ブランド戦略

商標

ブランド
戦略

契約
法務

海外
展開

支援の
きっかけ

長崎県中小企業団体中央会から「ものづくり補助金」の承認を受けた企業などに対して、当窓口の支援メニューの紹介を電話で行ったことを機に支援を開始しました。

支援の
結果

同社は、海外展開における支援をきっかけに、模造品生産者が商品を無断で生産販売することで自社ブランドを毀損することから守るには商標登録による保護が大事であることを認識していただきました。また、商標の取得だけに留まらず海外の業務提携先へ商標のライセンス契約をすることでマネタイズ化できるブランド戦略も検討中です。



商標登録第6155483号

アーテック株式会社

大村市

- 事業内容
室内環境改善用
木炭塗料製造販売、
室内環境改善システム
- 設立/2015年
- 従業員数/6名

テーマ

事業戦略にIPランドスケープ支援事業を活用

特許

IPランド
スケープ

支援の
きっかけ

船底防汚塗料に係る技術として同社と県産業技術センター、(株)ナカムラ消防化学の3社で共同出願を行うも、船底塗料分野では3社とも新規分野であったことから、INPIT長崎県知財総合支援窓口から紹介があったIPランドスケープ支援事業への応募を採択となりました。

支援の
結果

IPランドスケープ支援事業を通じて作成いただいた調査の結果、主要な競合はどこなのか、また、各社の技術や製品の方向性が見えたが、環境面に着目している企業はまだ多くないこと、また当社と同じように生分解性樹脂を用いている企業はほとんどいない状況であることがわかりました。



大平食品株式会社

南島原市

- 事業内容
食品製造販売
- 設立/1971年
- 従業員数/38名

テーマ

権利取得から権利行使
まで商標権活用支援

商標

支援の
きっかけ

同社は、以前から窓口を活用し多数の商標権を取得しておられますが、今回は同社が以前出願し拒絶された主力商品名称を、窓口を活用してなんとか商標登録できないかとの思いから知財総合支援窓口にご相談いただいたのがきっかけです。

支援の
結果

専門家（弁理士）を交え、広い権利範囲を確保するための提案や拒絶対応などサポートし、無事商標登録することができました。商標登録後も、他者の権利侵害に対する警告、新商品の商標出願など多岐にわたりご相談いただき支援を継続中です。主力商品の商標権の取得により、安心して事業展開できるとともに、今回初めて権利行使を行ったことで登録商標の効力について実感されました。



商標登録第5695456号、第6030896号、第6131314号 他23件

九州製核株式会社

佐世保市

- 事業内容
養殖用真珠核製造販売、
貴金属販売
- 設立/1968年
- 従業員数/5名

テーマ

新製品開発・販路開拓
をよろず支援拠点と
連携支援

商標

意匠

特許

海外
展開

支援の
きっかけ

きっかけはINPIT長崎県知財総合支援窓口より送付したニーズ調査アンケートに「製品のアイデアがある（権利化を検討している）ため窓口へ相談してみたい」と回答いただいたことでした。相談者は最初、どんな対応をしてもらえるのか分からなかったが、裏もつつかも思いで回答していただいたそうです。

支援の
結果

新製品のシェルスプーンについて、意匠出願及び特許出願、商標出願にて知財ミックスによる保護を行い、よろず支援拠点と連携して開発製品の差別化・競争力強化、ブランディングのための自社ホームページの作成支援、直販とネット通販を中心に、海外販路やクラウドファンディングによるテストマーケティングのサポート支援などを行いました。



意匠登録第1740141号、1740142号
商標登録第6727933号、6727934号

有限会社 津野田ゴム加工所

長与町

- 事業内容
ゴム加工業
- 設立/1978年
- 従業員数/27名

テーマ

新規事業の
上市に向けた知財支援

営業
秘密

ブランド
戦略

支援の
きっかけ

同社は、ノウハウ管理や営業秘密管理についての知見や体制が十分ではない現状にありました。新規事業立ち上げに際し、秘密管理体制強化についてINPIT長崎県知財総合支援窓口にご相談があり、支援が始まりました。

支援の
結果

秘密管理に対する社内体制が確立され、同社の知的財産であるゴム切削加工ノウハウは強固に守られることとなりました。新規事業「らばらボ」においては、経営デザインシート、IPランドスケープ支援事業で得られた知財情報分析をもとにアクションプランを立てて着々と実行されています。事業名「らばらボ」は登録商標です。



商標登録第6803507号、第6960659号、第7044758号

西部環境調査株式会社

佐世保市

- 事業内容
環境影響評価（環境アセスメント）
- 設立/1980年
- 従業員数/66名

テーマ

顧客情報を管理して
信用向上へ

営業
秘密

支援の
きっかけ

自治体や民間からの依頼を受けた環境調査結果が外部に漏洩しないような管理体制の整備の必要性を感じておられたことから、INPIT知財戦略アドバイザーを交えた営業秘密管理体制のサポートを窓口より提案しました。

支援の
結果

各課の協力のもとINPIT知財戦略アドバイザーと本社担当者で全社の情報資産の洗い出しを行い情報管理台帳を作成し営業管理規定を完成させました。その結果、全社員の情報管理に対する意識向上が図れたうえで顧客からの信用度合いもこれまで以上に信頼を増しました。また、毎年の新人研修でも営業秘密についてのカリキュラムを組み、全社員あけて秘密情報の管理の徹底化を心がけておられます。

