徳島から世界へ。ひらめきが、未来を動かす。

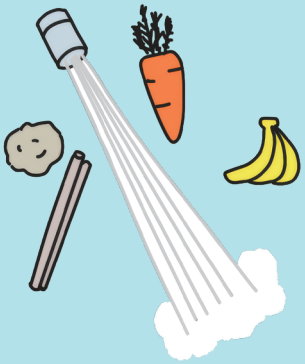

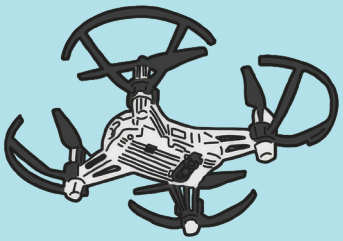

国際知財シンポジウム in Tokushima 2026

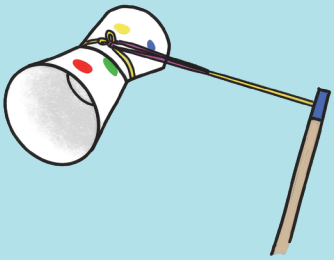

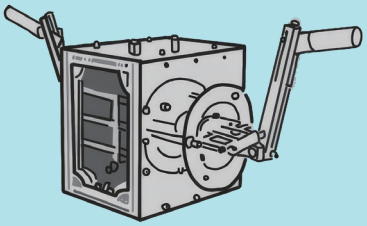

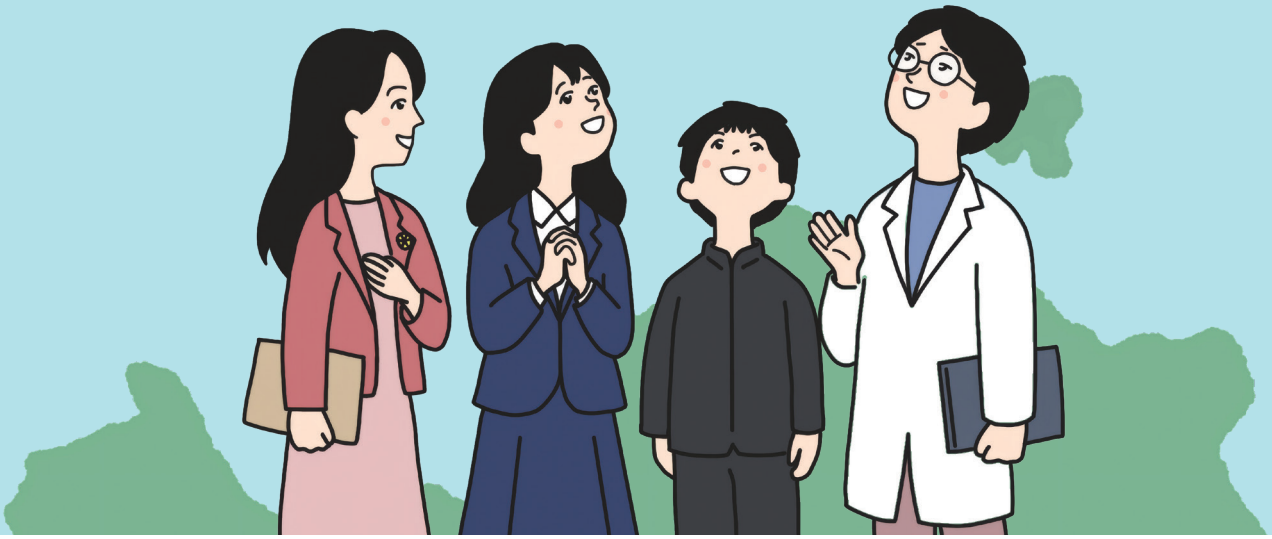

2026
11/12 木 THU - 14 土 SAT
10:00 — 17:00 [最終日は16:00まで]

同時開催：ビジネスチャレンジメッセ TOKUSHIMA 2026

アスティとくしま
2階 テレコメディアホール／1階 第2会議室
徳島市山城町東浜傍示1－1

知的財産を学び、活かし、徳島の豊かな地域資源と新たな挑戦を、世界で通用する価値へ。海外の知財活用事例、生成AI・最先端技術、地域ブランド、起業や科学体験を通じて、次代を担う人材を育て、新しい企業・仕事・地域の魅力を生み出す「地域創造」の場です。
知財関係者・企業・スタートアップはもちろん、一般の方、小学生から大学生まで、未来に挑戦するすべての方を歓迎します。

事前登録受付
（テレコメディアホール開催分）
URL … https://jpaa-shikoku.jp/form2026
締 切 … 2026/11/08（日） 定員に達し次第締め切らせて頂きます

主催：日本弁理士会四国会　共催：徳島県／徳島大学

お問い合わせ　日本弁理士会四国会　Tel. 087-822-9310
特設ページ　https://jpaa-shikoku.jp/sympo2026

弁理士は、発明・デザイン・ブランドを知的財産として守り、未来を切り拓く価値へ変える、頼れる専門家です。
このシンポジウムでは、知財を学び、活かし、徳島の豊かな資源と挑戦を世界へ向けて広く力強く発信します。
学生、企業、地域がつながり、新たな創造と国際的な挑戦を生み出す3日間を、ぜひ会場で体感してください。

11/12 木 THU
ビジネス・国際展開DAY
2階 テレコメディアホール

10:30－12:00
世界で勝つ！ 中小企業・スタートアップのための国際知財戦略と最新事例
INPIT・JETRO・大学・企業の専門家が知財戦略と海外展開の実践を解説します。
森誠司(INPIT)、森安矢(JETRO)、山田明(元日本機械学会)、Zhenzhen Wang(西安交通大学)、出口祥啓(Smart Laser & Plasma Systems・弁理士)

13:00－14:30
四国から世界へ
～知的財産が拓く地方創生と人材育成～
徳島からグローバル企業を生むための環境作りと知財戦略の重要性を探ります。
岩井良行(元特許庁長官)、澤井智毅(世界知的所有権機関(WIPO)日本事務所長)、北村修一郎(日本弁理士会会長)、河村保彦(徳島大学長)、梶山博司(徳島文理大学学長)

14:40－16:10
ASEAN、タイ、韓国での知財戦略が中小企業の未来を変える
アジア市場展開で求められる知財の保護活用を、具体的事例とともに取り上げます。
森安矢(JETRO)、尹瑄根(金・張法律事務所・韓国弁理士)、井口雅文(S&I International Bangkok Office・弁理士)、中井博(中井国際特許事務所・弁理士)

16:20－16:50
その商品、海外でパクられてからでは遅い！
農産物から工業製品まで、地域のブランドを海外の模倣から守る方法を紹介します。
上羽秀敏(日本弁理士会副会長・弁理士)

11/13 金 FRI
生成AI・ブランド戦略DAY
2階 テレコメディアホール

10:30－12:00
知財を活かした地域企業の成長戦略と加速的支援のご紹介
INPITによる海外展開支援・加速的支援と企業による活用方法について紹介します。
高岡賢太郎(INPIT)、三明滉大(INPIT)

13:00－14:00
そのAIの使い方、大丈夫ですか？
～生成AI時代に必須の知財リテラシー～
生成AIを業務で安全に活用するため、企業に求められる知財リテラシーを考えます。
山内伸(弁理士法人山内特許事務所・弁理士)

14:10－15:40
日米欧中の生成AIの活用
日米欧中の知財専門家が、各国の生成AIの利用、著作権保護について議論します。
大坂雅浩(METROLEX IP LAW GROUP・弁理士)、竹下敦也(Plasseraud IP・弁理士)、毛立群(MY Intellectual Property Firm・上海立群専利代理事務所・中国弁護士・弁理士)、豊栖康司(弁理士法人豊栖特許事務所・弁理士)

15:50－16:50
ビジネス展開時に考えたい！ブランディングとグローバル戦略
～四国から拡げる地域の力～
四国発のビジネスを国内外へ展開するための商標活用とブランド戦略を解説します。
洲崎竜弥(洲崎国際特許事務所・弁理士)、山内章子(弁理士法人山内特許事務所・弁理士)

同時開催｜1階 第2会議室　各日10:00－17:00
ひらめきを未来の力に！ 知財創造ワークショップ
中高生等を対象に、知的財産の大切さと活用する力を学ぶ授業を行います。



PROFILE｜犬飼貴丈（いぬかい あつひろ）
1994年千葉県生まれ、徳島県育ち。2012年、第25回「ジュノン・スーパーボーイ・コンテスト」にてグランプリを受賞、2017年9月から放送開始された「仮面ライダービルド」主演・桐生戦兎役を射止める。連続テレビ小説「なつぞら」（2019）、主演映画「ぐらんぶる」（2020）、大河ドラマ「青天を衝け」（2021）など、以降も話題作に多数出演中。2025年、「阿波とくしま観光大使」に就任した。

11/14 土 SAT
親子で楽しむ！発明・科学・エンタメDAY
2階 テレコメディアホール

10:00－12:00
パテントコンテスト受賞者・阿南高専の成果発表、神山まるごと高専の取組
阿南高専OBによる2024年度パテントコンテスト受賞成果と、神山まるごと高専の「テクノロジー×デザイン×起業家精神」の取組を紹介します。



13:00－14:20
エンタメを創る仕事と守る仕事
～犬飼貴丈さん（俳優）を迎えて～
徳島育ちの俳優・犬飼貴丈さんを迎え、芸能の仕事や創作への思いを伺います。SNS上の写真利用、生成AIなどの話題から、エンターテインメントを創る仕事と、知的財産を守ることの大切さについて考えます。



犬飼貴丈(俳優)、湯浅竜(Smart-IP株式会社・弁理士)、城田晴栄(株式会社ループホール・弁理士)

14:30－16:00
第1部 60分（途中休憩あり）・第2部 30分
アイディアひとつで、世界が変わる。
徳島大学、発明と挑戦のものがたり
徳島大学病院の手術ロボットを題材に、大学院生がアイディアを形にする過程を紹介します。発明がもっと好きになる内容です。
対象＝幼児～中学生と保護者の方



1階 第2会議室（事前申込不要）

①10:30－11:00
②11:30－12:00（各回同内容）
サイエンスショー「パワフル酵素で飛ばそう！野菜ロケット！」
食べ物を分解する酵素の働きを利用し、野菜や味噌、パンなどを燃料にして勢いよく飛ぶロケットの実験を行います。
定員＝各回60名（先着順）

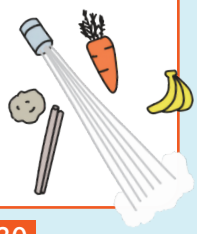

13:00－14:30
作って飛ばそう！紙コップブーメラン！
紙コップ、割りばし、輪ゴムでブーメランを作る工作体験です。完成後は実際に飛ばし、回転と空気の力で生じる「マグヌス効果」を観察します（完成品はお持ち帰り頂けます）。
（先着順）

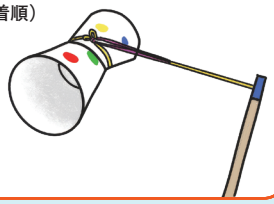

14:30－16:00
プログラムでドローンを飛ばそう！
～マルチコプタTelloプログラミング教室～
タブレットで作ったプログラムで、小型ドローンを飛ばします。簡単な命令を組み合わせて操作する体験を通して、ドローンの仕組みとプログラミングの楽しさを学びます。
定員＝20組［最大60名］
（先着順・デジタル整理券配布）



注意事項
テレコメディアホールで行われる全てのプログラムは、事前登録制です［定員80名］。
（ただし、当日に空きがあれば参加可能）
各プログラムの参加方法・注意事項等は、特設ページをご確認ください。

日本弁理士会四国会は、徳島・香川・愛媛・高知をエリアとし、皆様の知的財産活動をサポートします。

SHIKOKU BRANCH OF JAPAN PATENT ATTORNEYS ASSOCIATION
JPAA 日本弁理士会 四国会
〒760-0019　香川県高松市サンポート2-1
高松シンボルタワー・サンポート ビジネススクエア2F
TEL 087-822-9310　https://jpaa-shikoku.jp